GERFI+

L'expérience de la différence, notre plus.

Mon plan d'accès GERFI+ à PARIS !

05 46 50 64 63

INFOS PRATIQUES

L'ENTREPÔT

7-9 rue Francis de Pressensé 75014 Paris
http://www.lentrepot.fr

Lorsque vous arrivez en train de la gare Montparnasse, nous vous conseillons :

Au bout du quai, prendre à droite, puis après le quai n°1 prendre la sortie du Commandant René Mouchotte, remonter l'avenue du Maine et prendre à droite rue Losserand (trajet à pied : 10 min)

Métro 13, station Pernety
Bus 62, Plaisance-Hôpital Saint-Joseph
Bus 91, place de Catalogne
Vélib' métropole : face à la station Pernety
Parkings publics :
Rue du commandant Mouchotte
Allée de Chef d'Escadron de Guillebon

Dans un cadre privilégié

GERFI+ vous propose pour la plupart de ses sites une réelle proximité auprès de :

- la gare
- les hôtels
- les salles de formation
- les restaurants
- le centre-ville...

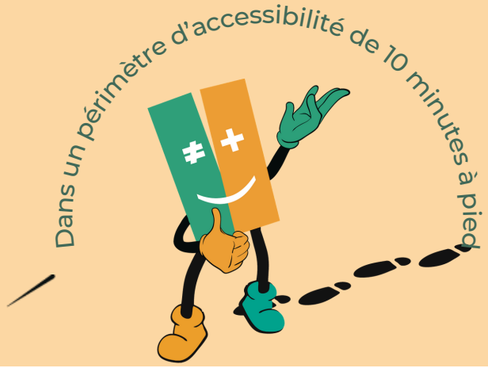

Déroulement de la formation

<u>Le premier jour de votre formation</u> :

Vous serez accueilli par votre formateur GERFI+

<u>Durant toute la formation</u> :

- Pauses « café »
- Réservation de votre restauration pour le déjeuner du midi par GERFI+

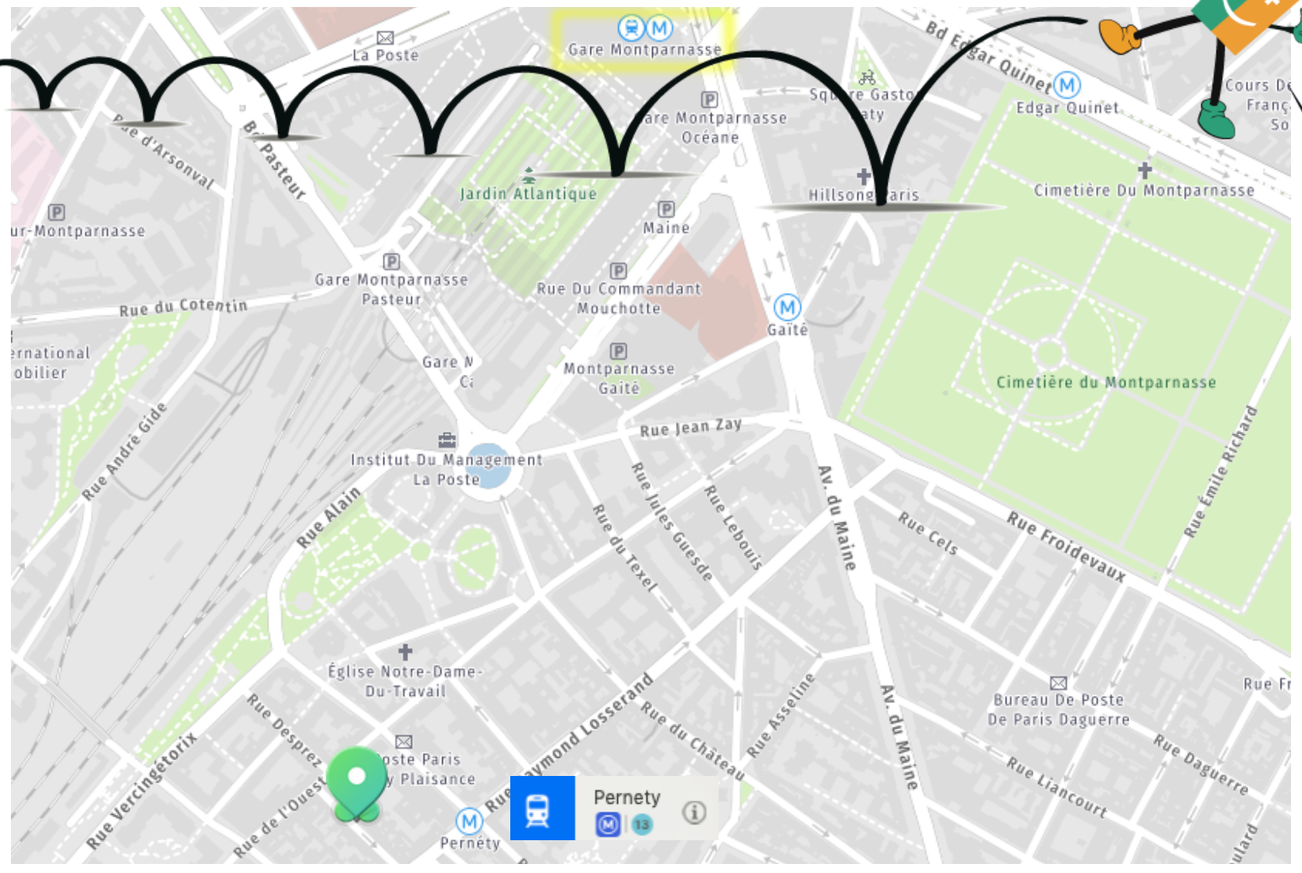

En formation...

Le matériel pédagogique :

- Vidéoprojecteur
- Wifi sécurisé
- TV
- Chaîne stéréo
- Paperboard
- Prises de notes
- Stylos